



DEPARTAMENTOS EN VENTA EN "MYTHICA" MAZATLÁN

[Click para Ubicación](#)

ACERCA DE LA PROPIEDAD

Mythica Hill Tower, majestuosamente ubicado en el Cerro de la Nevería en Mazatlán, redefine la experiencia de vivir en la costa con una propuesta singular en el mercado inmobiliario. Este innovador desarrollo de 28 unidades con dos recámaras, seduce desde el primer momento con su ubicación privilegiada que regala vistas panorámicas al mar.

Cuenta con amenidad como alberca infinity con vistas al mar, seguridad 24 horas, elevador, estacionamiento, área de asoleadero y camastros, salón de juegos con mesa de billar, dos salas lounge y área de asadores

 2 Recámaras

 1 a 2 Baños

 Estacionamiento
techado

 Elevador

 Vista al mar

DESDE:

\$3,380,000 MDP

 De 67.21m² a 123.29
m² de construcción

 Alberca en área
común

 Amenidades

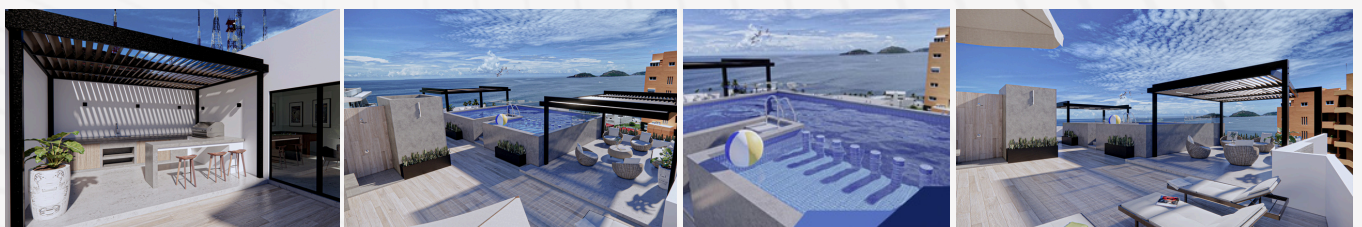

Mayor Información:

 Cel: 667-785-7180
Cel: 667-755-0542

Bld. El Dorado 1641 Int. 12
Col. Las Quintas C.P. 80060
Culiacán, Sinaloa

Ver más propiedades click en
<http://3rbienesraices.com/>