soluciones inmobiliarias

EN RENTA

LOCAL COMERCIAL

Av. Patria

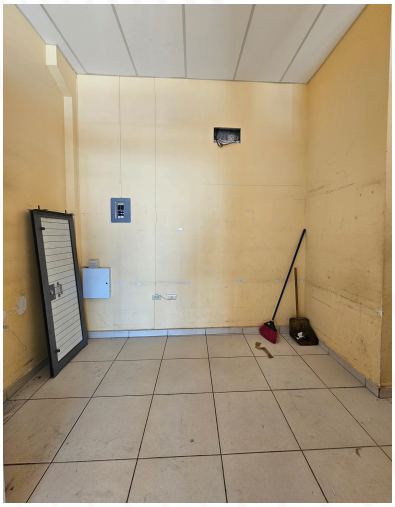

Local #4 en Renta en Plaza Patria

Av. Patria esquina con calle Girasol, Col. Margarita

Click para Ubicación

DESCRIPCIÓN:

Superficie: 40 m2

Medidas: 4 x 10 m

CARACTERÍSTICAS:

- Preparación para minisplit
- Puerta c/Cristal templado
- 1/2 baño
- Medidor Japac y CFE independiente

RENTA MENSUAL:

$ 5,000 pesos

Mayor Información:
Cel: 667-785-7180
Cel: 667-755-0542

Blvd. El Dorado 1641 Int. 12
Col. Las Quintas C.P. 80060
Culiacán, Sinaloa

Ver más propiedades click en
http://3rbienesraices.com/